PARTIRE CON L'AVVENTO:

GARANZIA DI UNA GARA PERFETTA

VAGARE SENZA META?

…… O MUOVERSI SU UNTRACCIATO PRECISO?

IL NOSTRO «GRAN PREMIO» È L'ANNO LITURGICO

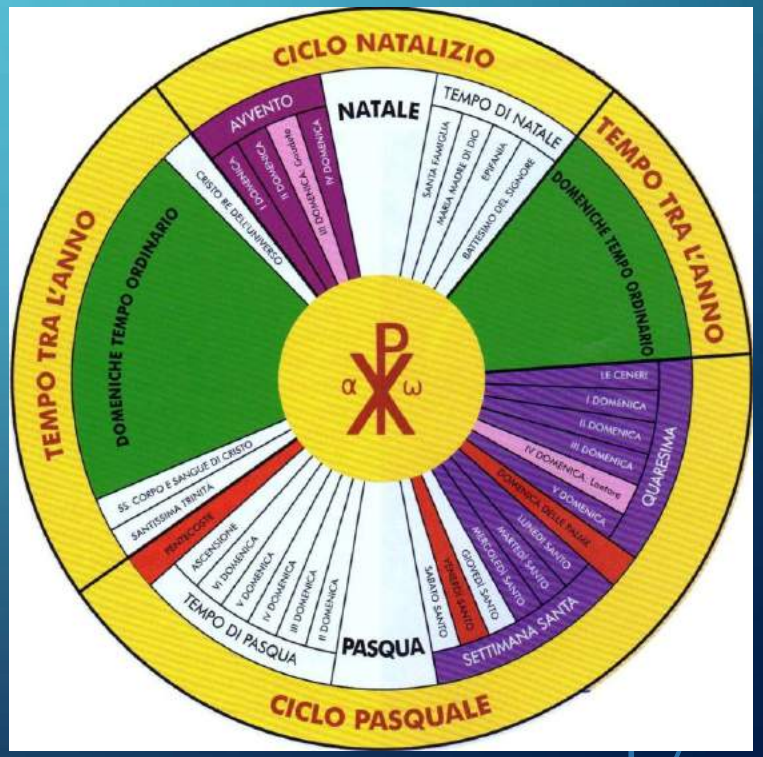

LA PREPARAZIONE INIZIALE È L'AVVENTO

LA «PARTENZA» È IL NATALE

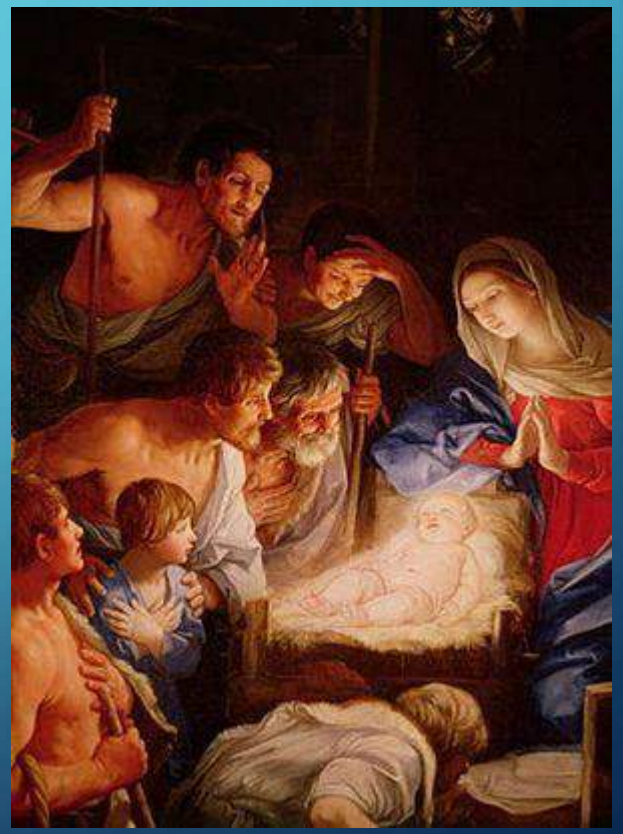

I «MOMENTI FORTI» ED I RITURI SPIRITUALI SONO COME UNA SALUTARE «SOSTA AI BOX»

L'INTERO «CAMPIONATO» CORRISPONDE ALLE TAPPE DELLA VITA DI GESÙ.

I VANGELI DELL'AVVENTO CI AIUTANO

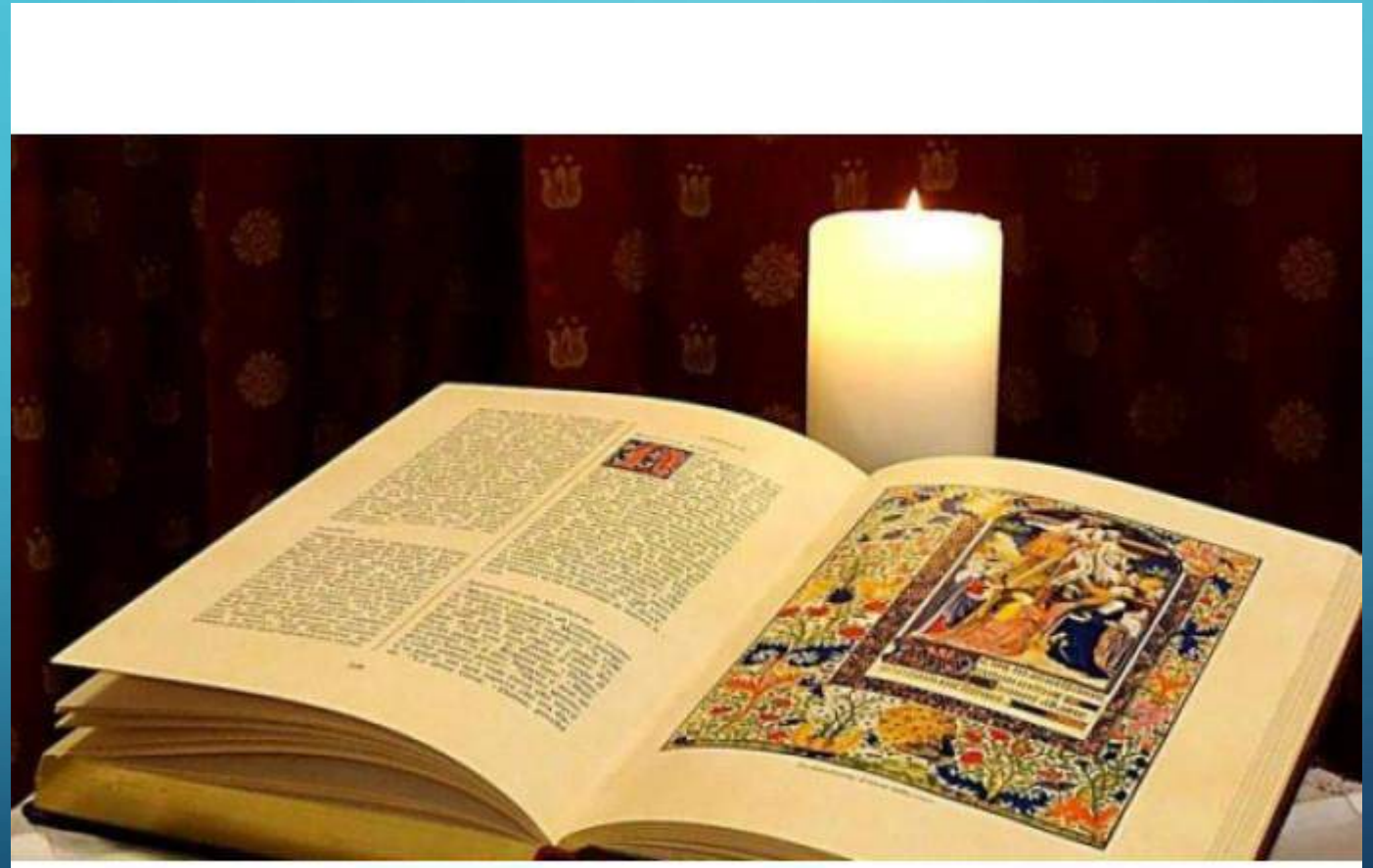

1. VIGILANZA

Analogia "automobilistica":

- Tenere d'occhio la data della corsa
- Fare un controllo dello stato dell'auto e della nostra personale salute
- Effettuare un sopralluogo del tracciato

PRIMA DOMENICA DI AVVENTO: VANGELO LC 21,25-28,34-36
LA VOSTRA LIBERAZIONE È VICINA.

Dal vangelo secondo Luca

In quel tempo, Gesù disse ai suoi discepoli: «Vi saranno segni nel sole, nella luna e nelle stelle, e sulla terra angoscia di popoli in ansia per il fragore del mare e dei flutti, mentre gli uomini moriranno per la paura e per l'attesa di ciò che dovrà accadere sulla terra. Le potenze dei cieli infatti saranno sconvolte.
Allora vedranno il Figlio dell'uomo venire su una nube con grande potenza e gloria.
Quando cominceranno ad accadere queste cose, risollevatevi e alzate il capo, perché la vostra liberazione è vicina.

State attenti a voi stessi, che i vostri cuori non si appesantiscano in dissipazioni, ubriachezze e affanni della vita e che quel giorno non vi piombi addosso all'improvviso; come un laccio infatti esso si abbatterà sopra tutti coloro che abitano sulla faccia di tutta la terra. Vegliate in ogni momento pregando, perché abbiate la forza di sfuggire a tutto ciò che sta per accadere, e di comparire davanti al Figlio dell'uomo».

2. CONVERSIONE

Analogia "automobilistica":

- Scacciare l'illusione, comoda ma falsa, che sia già "tutto pronto"
- Collaudare la macchina, ascoltandone i rumori e verificando la tenuta di strada
- Modificare lo stile di guida a seconda del tracciato.

SECONDA DOMENICA DI AVVENTO: VANGELO LC 3,1-6 OGNI UOMO VEDRÀ LA SALVEZZA DI DIO!.

Dal vangelo secondo Luca
Nell'anno quindicesimo dell'impero di Tiberio Cesare, mentre Ponzio Pilato era governatore della Giudea. Erode tetràrca della Galilea, e Filippo, suo fratello, tetràrca dell'Iturèa e della Traconìtide, e Lisània tetràrca dell'Abilène, sotto i sommi sacerdoti Anna e Càifa, la parola di Dio venne su Giovanni, figlio di Zaccaria, nel deserto.
Egli percorse tutta la regione del Giordano, predicando un battesimo di **conversione per il perdono dei peccati**, com'è scritto nel libro degli oracoli del profeta Isaia:

«Voce di uno che grida nel deserto: Preparate la via del Signore, raddrizzate i suoi sentieri! Ogni burrone sarà riempito, ogni monte e ogni colle sarà abbassato; le vie tortuose diverranno diritte e quelle impervie, spianate.
Ogni uomo vedrà la salvezza di Dio!».

3. CONCRETEZZA

Analogia "automobilistica":

- Le riflessioni e le prove hanno fatto emergere "punti critici", che mi annoto e correggo
- Effettuo altre prove per verificare che i problemi siano stati corretti.
- Mi faccio venire in mente tutti i possibili contrattempi che potrebbero verificarsi mettendoli a confronto con l'effettiva preparazione messa in atto (mia e dell'auto).

TERZA DOMENICA DI AVVENTO: VANGELO LC 3,10-18
E NOI CHE COSA DOBBIAMO FARE?

Dal vangelo secondo Luca

In quel tempo, le folle interrogavano Giovanni, dicendo: **«Che cosa dobbiamo fare?»**. Rispondeva loro: «Chi ha due tuniche, ne dia a chi non ne ha, e chi ha da mangiare, faccia altrettanto».

Vennero anche dei pubblicani a farsi battezzare e gli chiesero: «Maestro, che cosa dobbiamo fare?». Ed egli disse loro: «Non esigete nulla di più di quanto vi è stato fissato».

Lo interrogavano anche alcuni soldati: «E noi, che cosa dobbiamo fare?». Rispose loro: «Non maltrattate e non estorcete niente a nessuno; accontentatevi delle vostre paghe».

Poiché il popolo era in attesa e tutti, riguardo a Giovanni, si domandavano in cuor loro se non fosse lui il Cristo, Giovanni rispose a tutti dicendo: **«Io vi battezzo con acqua; ma viene colui che è più forte di me, a cui non sono degno di slegare i lacci dei sandali. Egli vi battezzerà in Spirito Santo e fuoco.** Tiene in mano la pala per pulire la sua aia e per raccogliere il frumento nel suo granaio; ma brucerà la paglia con un fuoco inestinguibile».

Con molte altre esortazioni Giovanni evangelizzava il popolo.

GIOIA E LODE

Analogia "automobilistica":

- Metto da parte ogni preoccupazione per i preparativi, ora "ciò che è fatto è fatto".
- Penso alla gara imminente come a un divertimento e ad un'occasione per dimostrare le mie capacità, più che a un esame da superare.

QUARTA DOMENICA DI AVVENTO: VANGELO LC 1,39-45

A CHE COSA DEVO CHE LA MADRE DEL MIO SIGNORE VENGA DA ME?

Dal vangelo secondo Luca

In quei giorni Maria si alzò e andò in fretta verso la regione montuosa, in una città di Giuda.

Entrata nella casa di Zaccaria, salutò Elisabetta. Appena Elisabetta ebbe udito il saluto di Maria, il bambino sussultò nel suo grembo. Elisabetta fu colmata di Spirito Santo ed esclamò a gran voce: «Benedetta tu fra le donne e benedetto il frutto del tuo grembo! A che cosa devo che la madre del mio Signore venga da me? Ecco, appena il tuo saluto è giunto ai miei orecchi, il bambino ha sussultato di gioia nel mio grembo.

E **beata colei che ha creduto nell'adempimento di ciò che il Signore le ha detto**».

MOMENTO DI SILENZIO E PREGHIERA

- Chiedo perdono a Dio per i preparativi non fatti
- Elenco mentalmente ciò che è ancora in mio potere approntare.
- Chiedo aiuto al Signore per i preparativi ancora in corso.
- Ringrazio in anticipo per ciò che il Natale può darmi (possibilità di metterlo per iscritto).

IL CDV A SERVIZIO DELLA TUA FEDE

- **Il sito** www.vocazionicremona.it, che mette a disposizione **vari materiali scaricabili già pronti** per dar modo di offrire spunti di riflessione sulla vocazione. Il sito contiene materiale fruibile in ogni sua parte. Segnaliamo in particolare che, tra i recenti aggiornamenti, ai seguenti link potete trovare:
- **Lettere "aperte" ai giovani in ricerca:**
  - http://www.vocazionicremona.it/2018/07/19/lettera-ad-un-giovane-in-cerca-di-dio-di-se-stesso-del-proprio-ruolo-nel-mondo/
  - http://www.vocazionicremona.it/2018/07/24/ricchi-che-si-credono-mendicanti/
  - http://www.vocazionicremona.it/2018/07/31/per-le-persone-disorientate-sono-strano-io-o-ce-una-questione-da-affrontare/
- **Un vademecum sulla vocazione**, che raggruppa i principali contenuti del sito: http://www.vocazionicremona.it/2016/11/28/riflettere-sulla-vocazione-un-piccolo-vademecum/
- **Un sussidio per avvicinarsi alla preghiera**, strutturato in 4 settimane: http://www.vocazionicremona.it/2018/08/10/la-palestra-della-preghiera-mettiamoci-in-forma/

- **Un'ampia raccolta di video** per parlare di fede e vocazione con Youtube: http://www.vocazionicremona.it/2018/08/10/la-fede-vista-da-youtube-in-140-video/
- **Varie riflessioni sulla vocazione** reperibili dai migliori siti specializzati sul web: http://www.vocazionicremona.it/2018/08/10/vocazione-anche-la-rete-puo-aiutare-a-capirla/
- **La presentazione delle schede** monografiche per alimentare la fede, da soli o nei gruppi di catechismo: http://www.vocazionicremona.it/2018/08/10/vocazioni-e-web-cosa-bolle-in-pentola/
- **Un'ampia raccolta di schede tratte dal catechismo "Youcat", per nutrire fede e vocazione** con un approccio "giovanile":
  - http://www.vocazionicremona.it/2018/08/15/proviamo-a-nutrire-vocazione-e-fede-le-prime-tre-schede/
  - http://www.vocazionicremona.it/2018/08/18/nutrire-la-fede-nuove-schede/
  - http://www.vocazionicremona.it/2018/08/23/la-fede-giovane-vista-da-youcat-e-youtube-altre-schede-con-nuovi-argomenti/
  - http://www.vocazionicremona.it/2018/08/28/la-fede-spiegata-da-youcat-su-gesu-e-i-comandamenti/
  - http://www.vocazionicremona.it/2018/09/02/pregare-come-qualche-scheda-per-orientarci/